

| | |
|-------------|---|
| OGGETTO | PROGETTO ai sensi del D.Lgs 50/2016 e s.m.i. |
| LOCALITA' | PROGETTO DI RIQUALIFICAZIONE DEI LOCALI DELLA SCUOLA DELL'INFANZIA DI PAVAROLO E RIFACIMENTO DI SALONE POLIFUNZIONALE |
| RICHIEDENTE | VIA BARBACANA N.2, PAVAROLO (TO) COMUNE DI PAVAROLO |

PROGETTO ESECUTIVO

| | | |
|----------|--|--------------|
| TAVOLA 9 | ABACO SERRAMENTI SALONE POLIVALENTE | scala 1 : 50 |
| | | |
| | | |
| | | |
| | | |
| | | |

DATA: 27 DICEMBRE 2018

| | | |
|---|--|---|
| Serena Tiddia Architetto | | Annalisa Torta Architetto |
| progetto architettonico: arch. Serena Tiddia arch. Annalisa Torta | | |
| Iscrizione ordine Architetti n. 5235 via Tetti Miglio,29 10020 Montaldo T.se (TO) P. IVA 08200820010 tel 3383797661 e-mail serena.tiddia@gmail.com | | Iscrizione ordine Architetti n. 7595 via del Mondo, 13/1 10020 Pavarolo (TO) P. IVA 09856210019 tel 3403628296 e-mail annalisa.torta@gmail.com |
| progetto strutturale: FMArchstudio Engineering srl | | |
| progetto impianti: CDP - Studio Tecnico Casetta & Del Piano Ingegneri Associati | | |

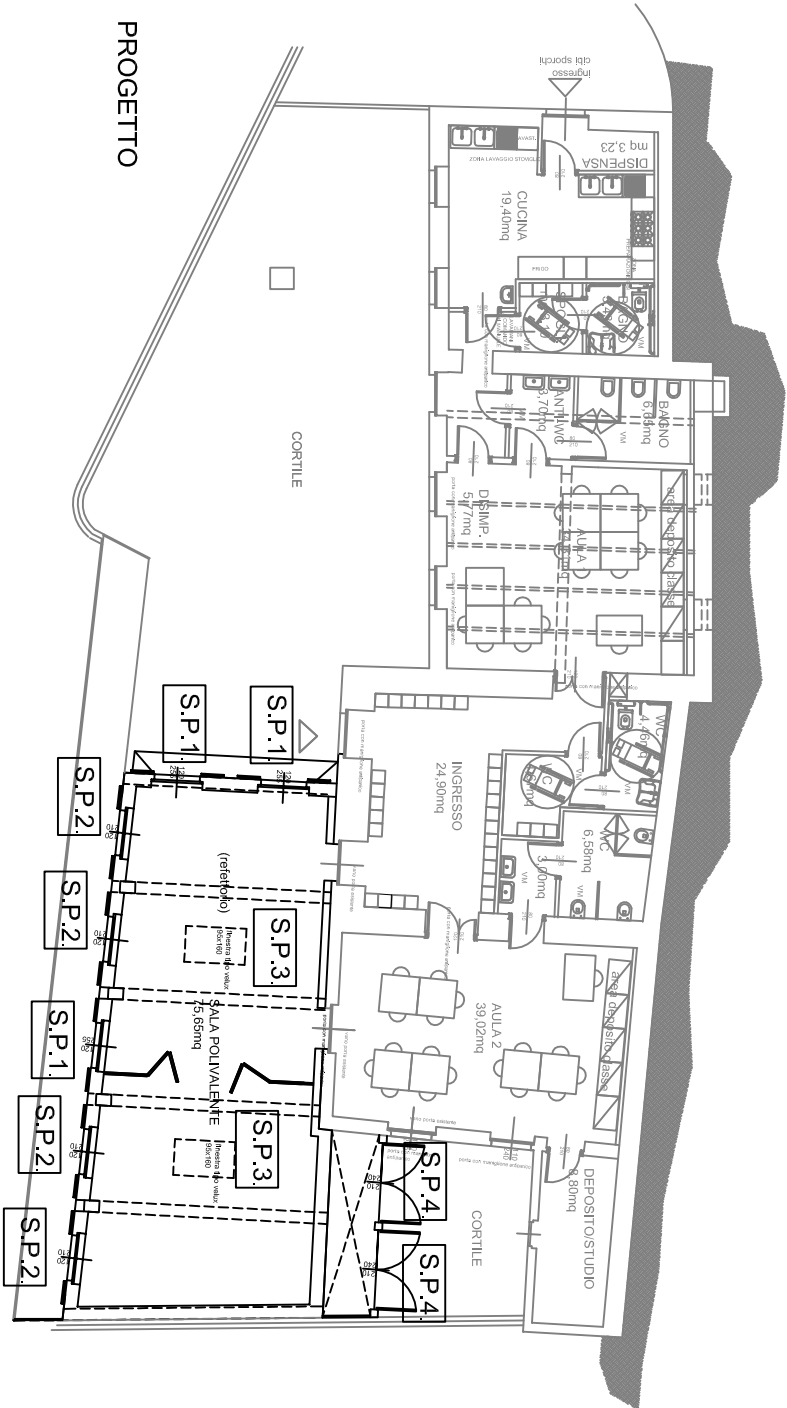

PROGETTO

S.P.1.

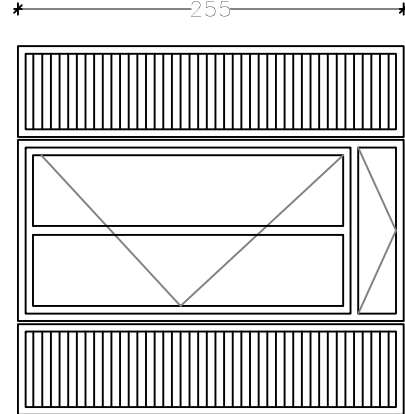

N.3

PORTA FINESTRA SINGOLA , CON MONTANTE CENTRALE. SERRAMENTO CON PROFILO IN PVC TIPO SALAMANDER ALMENO 5 CAMERE - PELLICOLATO EFFETTO LEGNO, COLORE COME SERRAMENTI ESISTENTI VETRO CAMERA DI SICUREZZA 1B1 SECONDO UNI EN 12600 PERSIANE TRADIZIONALI IN PVC PELLICOLATO EFFETTO LEGNO COME I SERRAMENTI, RINFORZATE CON PROFILI DIACCIAIO ZINCATO DI ADEGUATO SPESSORE, MONTATE CON CARDINI SU TELAIO ESTERNO . SOPRALUCE CON APERTURA A VASISTAS - PORTA CON APERTURA A BATTENTE DOTATA DI MANIGLIONE ANTIPANICO APERTURA VERSO L'ESTERNO DEI LOCALI.- CHIUDIBILE A CHIAVE DA INTERNO ED ESTERNO (APRIBILE CON SISTEMA DI SICUREZZA BAMBINI)..

S.P.2.

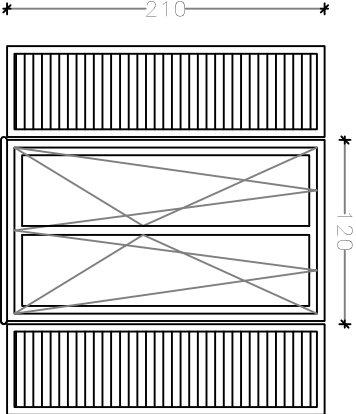

N.4

GRANDE FINESTRA DOPPIO BATTENTE, SERRAMENTO CON PROFILO IN PVC TIPO SALAMANDER ALMENO 5 CAMERE - PELLICOLATO EFFETTO LEGNO. COLORE COME SERRAMENTI ESISTENTI VETRO CAMERA DI SICUREZZA 1B1 SECONDO UNI EN 12600 PERSIANE TRADIZIONALI IN PVC PELLICOLATO EFFETTO LEGNO COME I SERRAMENTI, RINFORZATE CON PROFILI DIACCIAIO ZINCATO DI ADEGUATO SPESSORE, MONTATE CON CARDINI SU TELAIO ESTERNO. CON DOPPIA APERTURA A BATTENTE E A VASISTAS (APRIBILE CON SISTEMA DI SICUREZZA BAMBINI).

S.P.3.

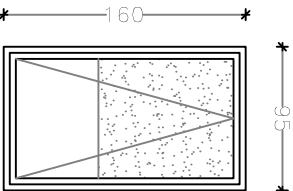

N.2

FINESTRA VELUX, SERRAMENTO DOTATO DI TENDA OSCURANTE SCORREVOLE INTERNA ED ESTERNA. APERTURA MOTORIZZATA A DISTANZA SIA DEL SERRAMENTO SIA DELLE TENDE OSCURANTI. VEDI SPECIFICHE NEL CAPITOLATO GENERALE.

n.b. misure indicative da rilevare e verificare in cantiere prima dell'ordine dei serramenti che va comunque validato dalla D.L. - Per le caratteristiche tecniche dei serramenti e le prestazioni energetiche vedere il documento energetico (ex-L.10) allegato al progetto esecutivo ed il capitolato generale d'appalto